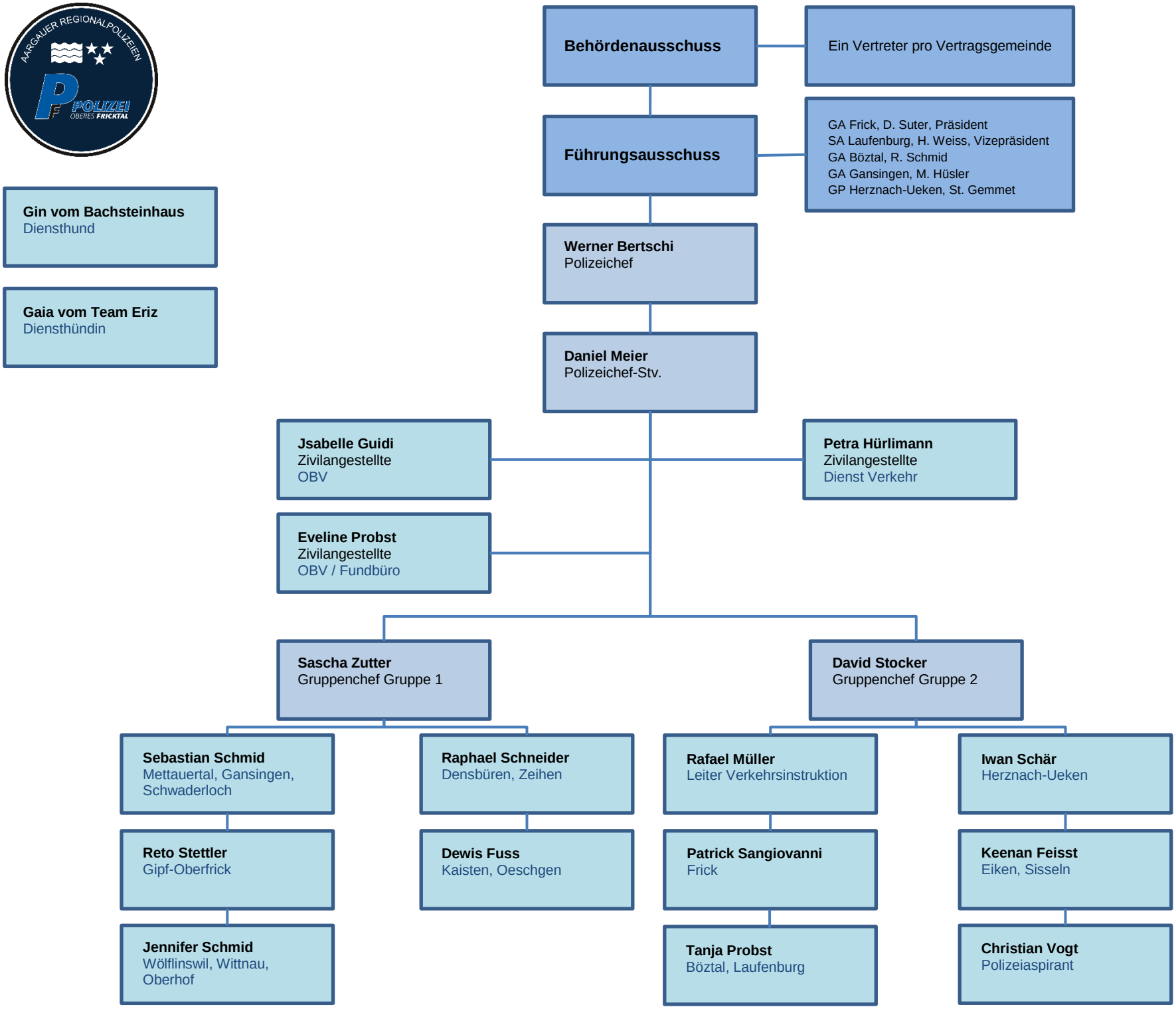
Behördenausschuss
Ein Vertreter pro Vertragsgemeinde
Führungsausschuss
GA Frick, D. Suter, Präsident
SA Laufenburg, H. Weiss, Vizepräsident
GA Böztal, R. Schmid
GA Gansingen, M. Hüsler
GP Herznach-Ueken, St. Gemmet
Gin vom Bachsteinhaus
Diensthund
Gaia vom Team Eriz
Diensthündin
Werner Bertschi
Polizeichef
Daniel Meier
Polizeichef-Stv.
Jsabelle Guidi
Zivilangestellte
OBV
Petra Hürlimann
Zivilangestellte
Dienst Verkehr
Eveline Probst
Zivilangestellte
OBV / Fundbüro
Sascha Zutter
Gruppenchef Gruppe 1
David Stocker
Gruppenchef Gruppe 2
Sebastian Schmid
Mettauertal, Gansingen, Schwaderloch
Raphael Schneider
Densbüren, Zeihen
Rafael Müller
Leiter Verkehrsinstruktion
Iwan Schär
Herznach-Ueken
Reto Stettler
Gipf-Oberfrick
Dewis Fuss
Kaisten, Oeschgen
Patrick Sangiovanni
Frick
Keenan Feisst
Eiken, Sisseln
Jennifer Schmid
Wölflinswil, Wittnau, Oberhof
Tanja Probst
Böztal, Laufenburg
Christian Vogt
Polizeiaspirant